

**LA
BENNE
IDÉE** Recyclerie
créative

Rapport annuel d'activité
2020



SOMMAIRE

Edito

Frise chronologique

Synthèse des actions

Partenariats et soutiens

Volet humain

Volet économique

Point communication

Perspectives 2021

LA BENNE IDÉE

EDITO

L'idée du projet est née l'été 2019 à l'initiative de Chloé et Antoine.
« *Passionnés par la nature nous avons choisi des parcours naturalistes pour l'étudier et la protéger, Chloé en Agronomie, et Antoine en Géologie. Mais les enjeux industriels et économiques du monde de l'entreprise privée nous ont éloignés de ces aspirations.*

Nous avons donc cherché à mettre à profit nos expériences et nos compétences au service d'un projet en ligne avec nos valeurs : non lucratif, collaboratif, social, et participant à la protection de l'environnement. »

La Recyclerie La Benne Idée est une association de réemploi spécialisée dans le mobilier et les objets de l'habitat.

Sa vocation est écologique, sociale, économique et créative. Son activité s'articule autour du réemploi et de la valorisation des déchets de l'habitat (mobilier, décoration, vaisselle, bricolage). Elle accompagne les habitants au changement des comportements de consommation via le don, la vente à prix solidaire, et la participation à des ateliers créatifs et de sensibilisation.

NOS MISSIONS :



ÉCOLOGIQUE

- Réduire les déchets via le réemploi de meubles et objets destinés à être jetés
- Mener des actions de sensibilisation au développement durable



SOCIALE

- Créer des emplois en insertion via notre activité
- Proposer des produits à tarif solidaire
- Créer du lien social et une dynamique collaborative



CRÉATIVE

- Créer du mobilier design à partir de matériaux récupérés
- Construire l'Art du Renouveau
- S'inspirer des valeurs de l'École de Nancy



ÉCONOMIQUE

- Création d'emploi,
- Création d'activité locale et non délocalisable,
- Partenariat privilégié avec des artisans et TPE-PME

LA BONNE IDÉE

FRISE CHRONOLOGIQUE

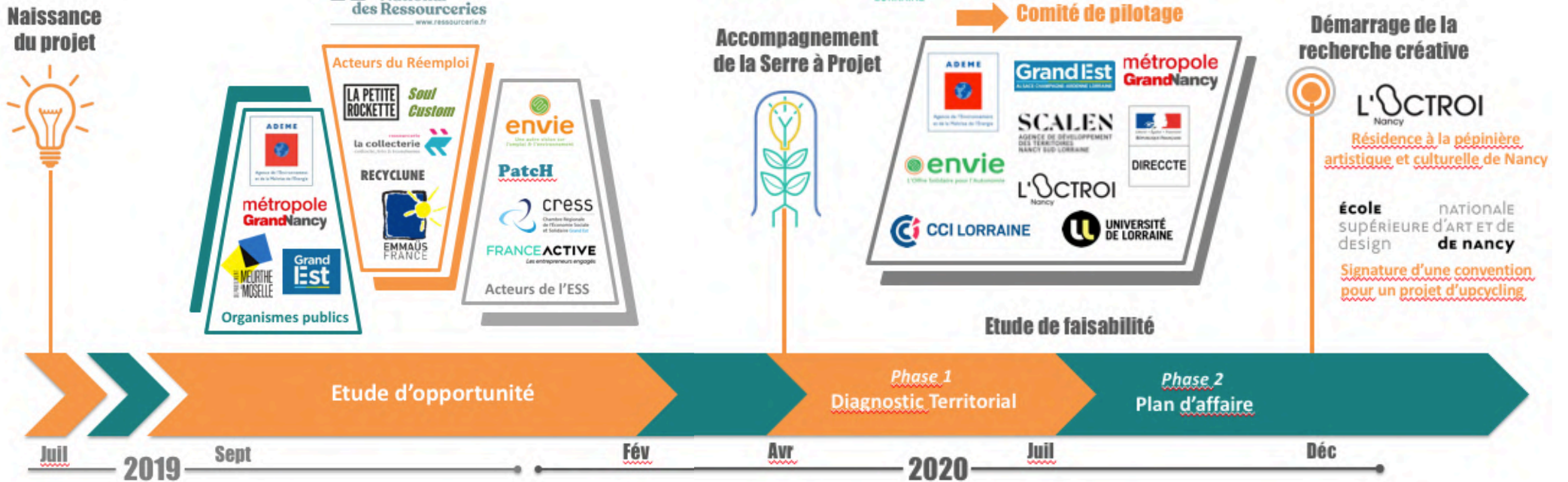

LA BONNE IDÉE

SYNTHÈSE DES ACTIONS

Étude d'opportunité

L'étude d'opportunité a permis de valider le potentiel du projet vis-à-vis du territoire d'implantation. La méthodologie suivie est celle proposée par le Réseau National des Ressourceries.

Nous avons visité et échangé avec de nombreuses structures similaires, notamment La Collecterie, La Petite Rockette, et Atelier d'Eco Solidaire.

Étude de faisabilité

L'étude de faisabilité du projet a été réalisée en deux phases, répondant au cahier des charges de l'Ademe, et avec le soutien de La Serre à Projets :

- Phase 1 : Diagnostic Territorial [Mai 2020 – Juillet 2020]

>> pour confirmer l'adéquation du projet avec les besoins du territoire

Cette première phase a permis l'analyse de la population, du territoire, du marché potentiel, et fait le bilan des acteurs locaux et partenaires éventuels. Le gisement de déchets en vue du réemploi a également été calculé.

- Phase 2 : Dimensionnement [Aout 2020 – Décembre 2020]

>> pour vérifier la faisabilité technique et financière du projet.

Les détails techniques et financiers du projet sont abordés dans cette étude, en plus des aspects humains, juridiques et réglementaires.

Durant l'année 2020, trois comités de pilotage (COPI) ont été organisés pour suivre, orienter, et valider les résultats de l'étude de faisabilité.

Travail juridique

La rédaction des documents administratifs et juridiques (statuts de l'association, règlement intérieur, bulletin d'adhésion et charte des bénévoles) a été finalisée fin 2020 pour une validation par le CA prévue début 2021.

Constitution du Comité de Pilotage

	France Active : Béregère Aba-Perea – <i>Chargée de mission Financement / DLA</i>
	Kepos : Ian Mc Laughlin – <i>Chargé du dispositif Serre à projets</i>
	Ademe : Valérie Lambotte – <i>Ingénieure Economie Circulaire – déchets des collectivités 54/88</i>
	Chambre de Commerce et d'Industrie: Gilles Roux – <i>Directeur du développement</i>
	Conseil Départemental Meurthe-et-Moselle Stéphane Barbier – <i>Responsable du service territorial insertion</i>
	DDCS 54 Anne-Lise Fuchs – <i>Cheffe de service politique de la ville</i>
	Envie 2e Lorraine : Pierre Guyot – <i>Président Fondateur</i>
	Maison de l'Emploi du Grand Nancy Satar TEBINA – <i>Chef de projet Contrat de Ville Thématique Emploi / Développement</i>
	Métropole du Grand Nancy : Christophe Harmand - <i>Responsable du service sensibilisation et prévention des déchets</i>
	OCTROI Nancy Aude Meuret – <i>Cheffe de projet Préfiguration de l'Octroi Nancy</i>
	Région Grand Est: Jean-Baptiste Bouhier – <i>Développeur économique</i> Nathalie Mansoura - <i>Chargée d'instruction territorialisée</i> Xavier Rihay – <i>Référent Initiatives Territoriales</i>
	SCALEN : Damien Vargenau – <i>Chargé de missions économie et grands territoires</i> Anne-Béatrice Micard - <i>Chargé de missions accueil et implantation d'entreprises</i>
	U.D. 54 DIRECCTE Lorraine EDBAIECH Othman - <i>Chargé de Développement de l'Emploi et des Territoires</i> ARDIZIO Christine - <i>Chargée de mission emploi-insertion</i>
	Université de Lorraine: Martin Geisler – <i>Directeur de la logistique</i> Anne-Pauline Thomas – <i>Chargée de projet logistique</i>

LA BONNE IDÉE

PARTENARIATS ET SOUTIENS

Métropole du Grand Nancy

En Février, la Métropole du Grand Nancy nous a convié à une réunion de travail pour initier une réflexion sur un projet de ressourcerie sur le campus ARTEM. Nous avons pu notamment rencontrer l'Université de Lorraine et la MJC Lorraine - Repair' Cafés.

Depuis, la Métropole demeure un partenaire privilégié, nous donnant accès aux déchetteries pour réaliser des observations et en partageant des informations primordiales.



La Serre à Projets

Avril 2020



LA SERRE
À PROJETS

Ce dispositif, porté par **Kèpos** et **France Active**, a pour mission de faire émerger sur la région nancéienne de nouvelles activités en lien avec la transition écologique. Il accompagne les porteurs de projets sur la réalisation d'une étude de faisabilité, puis jusqu'à la création de l'entreprise sociale.

Nous avons eu le bonheur d'intégrer la Promotion 2020 et la chance d'être suivi par Bérengère Aba-Perea de France Active et par Emmanuel Paul puis Ian McLaughlin de Kèpos. Ils nous ont notamment permis de constituer un Comité de Pilotage réunissant tous les partenaires clés de notre projet.

L'Octroi Nancy

Octobre 2020

L'Octroi est une pépinière culturelle et créative, un tiers-lieu de coopération et d'utilité sociale sur le site des anciens abattoirs de la ville de Nancy.

Nous avons été sélectionnés pour une résidence à l'Octroi en Avril 2020 et avons investi nos bureaux en Octobre. L'espace de coworking, que nous partageons avec le collectif de micro-architectes HOBO, se situe dans le bâtiment rénové de l'Octroi Sud. Aude Meuret, coordinatrice du projet pour l'association OK3, nous a grandement facilité cette installation.



ENSAD – École Nationale Supérieure d'Art et de Design

Novembre 2020 – Juin 2021

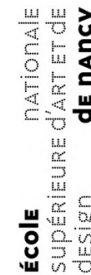

Une convention a été signée avec l'ENSAD pour travailler avec les élèves de 2ème année de l'option Design.

Sous la tutelle de Colin Ponthot, professeur et designer, ils devront répondre à une problématique : la réalisation d'objets ou mobilier à partir de déchets, par l'upcycling c'est-à-dire le détournement de la fonction première de l'objet. Les prototypes devront être accompagnés d'une notice de production pour pouvoir reproduire l'objet « en série ».

Envie 2E Lorraine

Pierre GUYOT, président d'ENVIE 2E LORRAINE, nous a fourni de précieux conseils et informations pour la réussite du projet. Il nous a ainsi accompagné avec bienveillance, acceptant de revêtir le costume de « mentor ».



LA BENNE IDÉE VOLET HUMAIN

Rencontre avec le 3^{ème} porteur de projet

Juin 2020

Thomas HENRY



Menuisier-ébéniste avec plus de 10 années d'expérience en tant que chef d'atelier chez Laval Liffol-le-Grand puis chez France-Lanord et Bichaton, Thomas Henry est aujourd'hui professeur au lycée Pierre et Marie Curie de Neufchâteau.

« Les aberrations écologiques et sociales du milieu du luxe m'ont fait peu à peu perdre le goût du métier. En quête de sens, j'ai souhaité me réorienter vers l'action sociale. Ce projet de recyclerie est le point de rencontre parfait entre mes compétences et les changements que je souhaite pour la société. Je n'ai pas hésité longtemps à rejoindre l'aventure La Benne Idée. »

Stagiaires ENSTIB École Nationale Supérieure des Technologies et Industries du Bois, à Epinal

Juillet Août 2020

Adèle MIQUAU

Étude du marché et stratégie de vente et de communication

Odran LEMAITRE

Dimensionnement d'un atelier de rénovation de mobilier

Start Up de Territoire - Projet à Booster

Nov-2020 – Janv-2021

Ce dispositif mobilise les citoyens autour d'une vingtaine d'ateliers d'intelligence collective pour faire émerger des idées et des solutions face aux enjeux du territoire.

>> 140 citoyens connectés

Dont 10 citoyens autour de notre thématique :

« Comment créer une dynamique citoyenne autour d'un projet de recyclerie de mobilier pour un lancement d'activité en 2021 ? »



Conseil d'Administration

- Antoine Plantier – *Président*
- Chloé Geiss – *Secrétaire Générale*

3

MEMBRES

0

SALARIÉS

3

BÉNÉVOLES

2

STAGIAIRES

Appels à projets

▪ Ville de Nancy - Transition Écologique

Soutien à des associations non gouvernementales à but non lucratif pour leur engagement et leurs actions en faveur de la transition écologique sur le territoire de la ville de Nancy.

>> Candidature retenue pour une subvention de 2 500 €.

▪ France Active - Place de l'Émergence

Programme d'innovation sociale qui réunit chaque mois des entrepreneurs engagés, partenaires du programme, financeurs et mentors pour accompagner et financer des projets en démarrage qui ont un fort impact sur la société.

>> Fape EDF nous a attribué une prime Emergence d'un montant total de 15 000€.

▪ Tango&Scan

Soutien aux initiatives entrepreneuriales dans les domaines créatifs et numériques.

Nous recherchons des financements pour rémunérer une artiste designeuse **Lucie Devoille** qui aurait travaillé sur la création de mobilier upcyclé pour la recyclerie.

>> Candidature non retenue car projet au stade émergence.

Bilan comptable 2020

Comptes annuels validés par la société d'expertise comptable AUPULSO

Vente marchandise	0 €
Vente prestation	0 €
Chiffre d'affaires	0 €
Cotisations	150 €
Subventions de fonctionnement	2 500 €
Dons, legs	0 €
Total produit fonctionnement	2 650 €
Achat de marchandise	0 €
Variation de stock	0 €
Fourniture consommable	0 €
Services extérieurs	260 €
Charges externes	260 €
Impôts et taxes	0 €
Salaires bruts (salariés)	0 €
Charges sociales (salariés)	0 €
Autres charges personnels	0 €
Charges de personnel	0 €
Dotations amortissement	28 €
Total Charges de fonctionnement	289 €
Résultat Courant	2 361 €

**LA
BENNE
IDÉE**

**POINT
COMMUNICATION**

Agence MoTo

Nous avons fait appel à l'agence de design graphique MoTo pour la création de notre identité visuelle : notre logo et notre charte graphique.

Site Web

La création du site web « vitrine » s'est faite via l'éditeur en ligne Wordpress. A ce stade la mise en forme est basique. Nous investirons dans une mise en forme plus élaborée ultérieurement.

<https://recyclerielabenneidee.wordpress.com/>

Boîte mail

Conscients de l'impact écologique du numérique, nous avons fait le choix du service de messagerie Ecomail. Cette entreprise reverse la moitié de son chiffre d'affaires à des associations écologistes et finance des projets pour l'environnement. De plus, son datacenter se situe en France.

labenneidee@ecomail.fr

Trophées de l'encouragement

Le projet a été sélectionné par le Conseil Départemental de Meurthe-et-Moselle pour participer aux Trophées de l'Encouragement, avec 10 autres projets socialement innovants.

Du fait du contexte sanitaire, le Jardin Extraordinaire a été annulé et les votes se sont déroulés en ligne sur le mois de novembre.

Article de La Serre à Projets

Juillet 2020



Revue de projets #1 : la Benne idée

<https://www.laserre.org/actualites/revue-de-projets-1-la-benne-idee/>

Vidéo explicative sur Youtube

Octobre 2020



<https://www.youtube.com/watch?v=hVh2tdDhOMg>

1ère interview radio

Novembre 2020



<https://rcf.fr/actualite/actualite-locale/rcf-confinee-pres-de-chez-vous-emission-du-17-novembre-2020>

Article dans l'Est Républicain

Novembre 2020



<https://www.estrepublicain.fr/economie/2020/11/15/la-benne-idee-pour-reemployer-le-mobilier>

LA BENNE IDÉE

PERSPECTIVES 2021

LE LOCAL

La recherche d'un local est l'élément clé pour la réussite du projet. Une piste prometteuse est en cours avec la Mairie de Jarville qui souhaite réhabiliter un local industriel de 3500m².

En attendant, l'Octroi Nancy nous mettra à disposition la Grande Halle pour démarrer une activité pilote de rénovation de meubles et accueillir les étudiants de l'ENSAD une matinée par semaine.

LE FINANCEMENT

Suite à la validation de l'étude de faisabilité par les différents partenaires, les dossiers de financement seront réalisés et transmis début 2021, notamment :

- Le dossier d'agrément de la DIRECCTE pour la création d'un Atelier Chantier d'Insertion ;
- La demande de financement en investissements auprès de l'ADEME ;
- L'AMI initiative territoriale pour le financement du poste Chef de Projet.

LA COMMUNICATION

La communication sera extrêmement importante pour attirer les habitants sur le lieu de la recyclerie La Benne Idée. Nous démarrerons une solide campagne de communication en amont de l'ouverture de la recyclerie, en essayant de fédérer les habitants autour de la mise en route du projet.

LA BENNE IDÉE

Recyclerie
créative

Contact
labenneidee@ecomail.fr

